



Concorso pubblico, per titoli ed esami, per la copertura a tempo pieno e indeterminato di n. 2 posti di Collaboratore Professionale Sanitario Logopedista, cat. D.

Istruzioni per lo svolgimento della prova preselettiva

Piano operativo specifico per lo svolgimento della prova preselettiva, in conformità al Protocollo per lo svolgimento dei concorsi pubblici della Presidenza del Consiglio dei Ministri - Dipartimento della Funzione Pubblica (ai sensi dell'art.10 legge 28.05.2021 n.76, recante Misure urgenti per il contenimento dell'epidemia da COVID-19, in materia di vaccinazioni anti SARS-CoV-2, di giustizia e di concorsi pubblici).

Premessa

In ottemperanza al contenuto del Protocollo per lo svolgimento dei concorsi pubblici, la ASL Salerno adotta il presente Piano operativo specifico, al fine di garantire lo svolgimento della prova preselettiva del concorso in oggetto, da espletarsi in data 26 febbraio 2022, in n. due sessioni, una dalle ore 8.30 ed una alle ore 14,00 (vedi elenco allegato) presso il Campus della Università degli Studi di Salerno, con l'obiettivo di fornire le indicazioni operative per la tutela della salute e della sicurezza dei candidati, dei componenti della commissione esaminatrice e del personale di vigilanza/supporto.

Le disposizioni di seguito fornite tengono conto delle misure generali in materia di contenimento e gestione dell'emergenza epidemiologica da Covid-19.

Costituiscono parte integrale e sostanziale del presente Piano le istruzioni per lo svolgimento della prova **preselettiva** (nel prosieguo: Istruzioni), adottate dalla commissione esaminatrice del concorso, e pubblicate sulla pagina web del sito aziendale www.aslsalerno.it dedicata al concorso in oggetto.

Per le procedure di gestione dell'emergenza piano di emergenza ed evacuazione si rinvia alle disposizioni vigenti presso la struttura sede di concorso e alle planimetrie allegata alla presente ed affisse alle pareti dell'area concorsuale apposte dall'Università degli Studi di Salerno (UniSa).

A.1) Indicazioni operative

In considerazione del contenuto del citato Protocollo, con la presente si stabiliscono gli adempimenti necessari per la corretta gestione e organizzazione in sicurezza della prova preselettiva del concorso in oggetto.

A.2) Area concorsuale

L'area concorsuale individuata per lo svolgimento della prova preselettiva è il Campus universitario della Università degli Studi di Salerno (UniSa), sito in Via Giovanni Paolo II, 132 - 84084 Fisciano (SA) - edificio B1 Scienze giuridiche. Le mappe/percorsi sono allegati alle istruzioni. L'area concorsuale dispone di adeguata viabilità e di trasporto pubblico locale; è presente una vasta area esterna ad uso parcheggio, per l'accesso e il deflusso dei candidati.

Le aule in cui avviene la prova preselettiva sono poste all'interno dell'edificio individuato con la sigla B1 - Scienze giuridiche, ubicate al piano terra e al piano seminterrato, attrezzate dall'Università di Salerno secondo il citato Protocollo; possiedono sufficiente spazio interno, con adeguata areazione naturale (finestre facilmente apribili per favorire il ricambio d'aria regolare e sufficiente) alternandosi, se necessario, con aerazione meccanica.

I luoghi di svolgimento della prova concorsuale rispettano i seguenti requisiti:

- **Servizio pre-triage** previsto nel locale posto al piano seminterrato dell'edificio B1 (sala osservazione Covid-19), con la presenza di personale sanitario qualificato (n. 1 operatore); in caso di insorgenza di sintomi riconducibili al Covid-19, il candidato verrà accolto ed isolato nel suddetto locale, con uscita esclusiva; presso la UniSa.



- **Servizi igienici** destinati ad uso esclusivo dei candidati, posti, in un numero adeguato, sia al piano terra che al piano seminterrato dell'edificio E11.

A.3) Obblighi per i candidati

tampone oro-faringeo, presso una struttura pubblica o privata accreditata/autorizzata, in data non antecedente a 48 ore dalla data di svolgimento delle prove.

B. Misure organizzative

Il punto di accesso al Campus UiniSa (varco V) e il percorso di transito dei candidati (dal varco V alle aule di prova nell'edificio B1) sono regolamentati in modalità "senso unico", ben identificati.

E' garantita l'identificazione prioritaria delle donne in stato di gravidanza e dei candidati con disabilità.

Le postazioni per l'identificazione/registrazione dei candidati (n. 2 postazioni distanziate almeno tre metri l'una dall'altra, poste all'ingresso/atrio dell'edificio B 1, antistante le aule concorsuali) saranno delimitate con appositi divisori in plexiglass (barriera antirespiro), dotati di finestra per il passaggio dei documenti dei candidati.

All'interno delle aule, i candidati saranno disposti in modo da garantire a ciascun candidato un'area sufficiente per il distanziamento ai sensi della normativa Covid 19 in modo da garantire una collocazione dei candidati nel rispetto della distanza di sicurezza prevista.

Il candidato sarà dotato di una penna, con la quale provvederà a firmare la presenza e a svolgere la prova; sarà verificato costantemente il rispetto della distanza di sicurezza prevista nell'aula concorso tra i candidati e gli addetti all'organizzazione/commissione. La consegna ed il ritiro del materiale necessario a sostenere la prova (fogli-questionario, busta grande, busta piccola con cartoncino bianco) verrà eseguita dai Componenti della Commissione di vigilanza.

Gli operatori invitano i candidati a procedere all'igienizzazione delle mani prima e dopo le operazioni di identificazione e/o consegna e/o ricezione di materiale concorsuale, mediante i dispenser posizionati nelle immediate vicinanze.

Sono state rese disponibili, mediante apposita cartellonistica nell'area concorsuale, in prossimità dei dispenser e nei servizi igienici, le istruzioni per il corretto lavaggio delle mani.

I candidati, una volta raggiunta la postazione disponibile in aula (i posti da occupare, in ogni aula, sono stati etichettati in tal senso) dovranno rimanere seduti per tutto il periodo antecedente alla prova, quello della prova stessa, finché non saranno autorizzati dalla commissione alla consegna dell'elaborato e quindi all'uscita dall'area concorsuale; durante l'orario d'esame non sarà permesso l'allontanamento dalla propria postazione, così come meglio è più puntualmente indicato nelle Istruzioni.

Durante la prova i candidati dovranno obbligatoriamente mantenere indossata la **mascherina FFP2**.

E' escluso nell'area concorsuale l'uso di mascherine chirurgiche, facciali filtranti e mascherine di comunità in possesso del candidato. E' vietato il consumo di alimenti, ad eccezione di bevande di cui i candidati potranno munirsi preventivamente.

La prova preselettiva avrà una durata massima di 30 minuti. L'uscita dei candidati avverrà in tempi distanziati al fine di evitare gli assembramenti, garantendo sempre una distanza interpersonale di almeno 2,25 metri, nel rispetto del criterio della fila (fila 1- i e fila-2, secondo quanto stabilito nelle Istruzioni).

La prova è anonima: qualunque segno apposto sul foglio di risposta - questionario - o sulle buste potrà essere considerato segno di riconoscimento e portare all'esclusione del candidato.

Nella busta contenente il questionario estratto dal candidato, è presente una busta piccola con dentro un cartoncino piegato bianco, al cui interno deve essere scritto in stampatello, e in modo chiaro, il proprio cognome e nome e data di nascita.

Al termine della prova, il cartoncino piegato, riportante all'interno il cognome e nome del candidato, deve essere inserito dal candidato nella busta piccola, e chiusa, e a sua volta deve essere inserita, insieme al questionario compilato, nella busta grande, senza chiuderla (operazione che sarà effettuata insieme a personale della Commissione).

La busta grande, così composta, deve essere consegnata al termine della prova alla commissione esaminatrice (presso la medesima postazione/fila presso cui si è stati registrati: p.s. se si è stati registrati

alla fila-1, la busta deve essere consegnata alla fila-1); verificata la completezza e la corrispondenza dei dati, sarà chiusa, sigillata e firmata da un componente della commissione esaminatrice.

Possono abbandonare l'aula i candidati che decidono di ritirarsi dalla prova, dopo aver acquisito il parere favorevole della commissione, fino a 20 minuti dopo l'inizio della prova stessa (sarà annotato il "Ritiro" dalla prova, di conseguenza, le buste e il questionario consegnati al candidato vengono distrutti).

Entro lo stesso termine, fermo restando il parere favorevole della commissione, possono consegnare l'elaborato i candidati che ritengono di aver completato la prova.

Dopo 20 minuti dall'inizio della prova, tutti i candidati devono rimanere seduti e seguire scrupolosamente secondo le indicazioni fornite dalla commissione esaminatrice per completare con ordine le operazioni di consegna.

La segnalazione di richiesta di abbandono o di consegna dell'elaborato entro i 20 minuti previsti, avviene esclusivamente mediante alzata di mano.

Trascorsi 20 minuti dall'inizio della prova, anche se il candidato avrà risposto a tutte le domande, dovrà attendere che sia terminato il tempo previsto per la prova.

Terminati i 30 minuti, i candidati dovranno limitarsi, a pena di esclusione, ad eseguire esclusivamente le citate operazioni di "imbustamento", e lasciare sul banco la busta grande, in attesa di essere chiamati dalla commissione per la consegna della busta medesima.

Superano la prova preselettiva, e quindi ammessi a partecipare alla prova scritta, i primi cento candidati presenti nella prova di preselezione, comunque, i pari merito al 100° posto.

L'esito della prova di preselezione avrà effetto solamente ai fini dell'ammissione alla successiva prova scritta e non concorrerà alla formazione della graduatoria finale di merito.

Con successivo avviso, sempre sul sito della Asl Salerno, saranno rese note la data, la sede e le modalità di svolgimento della prova scritta.

B.1) Pulizia/Sanificazione delle aule concorsuali

Le aule sono dotate di:

- ✓ pavimentazione e strutture verticali facilmente sanificabili;
- ✓ servizi igienici direttamente e facilmente accessibili dalle aule, identificati con apposita cartellonistica e segnaletica, dimensionati secondo gli standard previsti dalla legislazione vigente;
- ✓ un elevato livello di aerazione naturale, anche alternandosi, se necessario, con aerazione meccanica;
- ✓ impianti di aerazione meccanica che lavorano con impostazione di esclusione di ricircolo di aria;
- ✓ volumetrie minime di ricambio d'aria per candidato.

I candidati sono tenuti ad osservare le misure e le prescrizioni previste nelle istruzioni per lo svolgimento della prova preselettiva, nello specifico:

- a. presentarsi da soli e senza alcun tipo di bagaglio (salvo situazioni eccezionali, da documentare);
- b. non presentarsi presso la sede concorsuale se affetti da uno o più dei seguenti sintomi:
 - temperatura superiore a 37,5°C e brividi
 - tosse di recente comparsa;
 - difficoltà respiratoria;
 - perdita improvvisa dell'olfatto (anosmia)
 - diminuzione dell'olfatto (iposmia)
 - perdita del gusto (ageusia) o alterazione del gusto (disgeusia);
 - mal di gola
- c. non presentarsi presso la sede concorsuale se sottoposti alla misura della quarantena o isolamento domiciliare fiduciario e/o al divieto di allontanamento dalla propria dimora/abitazione come misura di prevenzione della diffusione del contagio da COVID-19 ;



- d. presentare, all'atto dell'ingresso nell'area concorsuale, un referto relativo ad un test antigenico rapido o molecolare, effettuato mediante tampone oro/rino-faringeo presso una struttura pubblica o privata accreditata/autorizzata in data non antecedente a 48 ore dalla data di svolgimento della prova; tale prescrizione si applica anche ai candidati che abbiano già effettuato la vaccinazione per il COVI D-19;
- e. indossare obbligatoriamente, dal momento dell'accesso all'area concorsuale sino all'uscita, le mascherine filtranti FFP2.
- f. **OBBLIGO DI CONSEGNA DEL MODELLO DI AUTOCERTIFICAZIONE** (Allegato 2) ed inerente lo stato di salute, compilato e firmato dal candidato, al varco di accesso. Non sarà consentito l'accesso e lo svolgimento della prova alle persone che sussistono in una condizione opposta a quelle riportate e richieste dal modello di autocertificazione.

Gli obblighi di cui ai punti **b.** e **c.** devono essere oggetto di un'apposita autodichiarazione, da consegnare, a cura dei candidati, all'ingresso dell'area concorsuale (varco V1).

Qualora una o più delle sopraindicate condizioni non dovesse essere rispettata, ovvero in caso di rifiuto a produrre l'autodichiarazione, o qualora all'ingresso dell'area concorsuale il candidato presenti una temperatura superiore a 37,5°C, l'ingresso verrà inibito.

B.2) Personale coinvolto nell'organizzazione

Il personale coinvolto nell'organizzazione della prova preselettiva è il seguente:

- ✓ commissione esaminatrice (composta da 3 componenti e dal segretario);
- ✓ Personale a supporto della commissione per le operazioni di accoglienza/identificazione dei candidati, poste al varco 1 del Campus (consultare mappe allegate alle istruzioni), per il controllo della temperatura, per la verifica/validazione della documentazione esibita/fornita dal candidato;
- ✓ Personale a supporto della Commissione, per la sorveglianza del deflusso regolare dei candidati stessi per evitare assembramenti, sia appena dopo il varco V1, che durante il percorso che conduce alle aule, secondo i percorsi di transito indicati da apposita cartellonistica (percorsi distinti in ingresso e in uscita);
- ✓ Personale a supporto della commissione per le operazioni di registrazione dei candidati, poste nello spazio/atrio antistante l'edificio B1 ove sono ubicate le aule di prova -(vedere mappe allegate alle Istruzioni) per la verifica dei dati anagrafici, per la firma in ingresso/uscita dei candidati, per la consegna del questionario e riconsegna degli elaborati;
- ✓ Personale a supporto della Commissione per le operazioni di vigilanza nella aule di esame;
- ✓ Personale sanitario qualificato per il servizio pre-triage, presso locale al seminterrato appositamente individuato (sala osservazione Covid-19 – n. 1 persona).

Il personale coinvolto, dipendente della ASL Salerno, è stato adeguatamente informato sulle misure adottate e sui compiti/funzioni a ciascuno assegnati.

Tutto il personale, sebbene già vaccinato anche con seconda e terza dose, sarà munito di facciale filtrante FFP2 / FFP3.

Le operazioni di sanificazione delle aule concorsuali e dei servizi saranno effettuate il giorno antecedente lo svolgimento della prova, e fra le due sessioni di prova (mattina e pomeriggio) dal personale incaricato dall'UniSa, dopo che tutti i candidati e la commissione avranno abbandonato le aule. La sanificazione riguarderà anche i banchi ovvero le postazioni dei candidati e i tavoli e le sedie aduso della commissione e del personale di supporto.

C) Informazione ai candidati

I candidati sono stati preventivamente informati delle misure adottate, con particolare riferimento ai comportamenti che dovranno essere tenuti, mediante pubblicazione dei seguenti documenti:

- istruzioni per lo svolgimento della prova preselettiva, con allegato le mappe/percorsi dell'area concorsuale;
- il Protocollo di sicurezza in materia di prevenzione e contrasto al Covid19;
- Protocollo per lo svolgimento dei concorsi pubblici (PCM-DFP del 15.04.2021);
- il presente Piano operativo specifico

I suddetti documenti sono pubblicati nella citata pagina web del sito aziendale, appositamente dedicata al concorso (www.aslsalemo.it - sezione "Avvisi e Concorsi") almeno 10 giorni prima della prova preselettiva.

N.B. Alla presente quale parte integrante e sostanziale sono allegati:

- 1) Elenco Candidati ammessi, divisi per fascia oraria (guardare l'elenco per verificare in quale fascia oraria si rientra);**
- 2) Modello di Autocertificazione (da consegnare all'ingresso del varco 1);**
- 3) Planimetrie per raggiungere l'area concorsuale.**

Salerno, 07/02/2022 febbraio 2022

Il Segretario della Commissione
Dott. Carlo Correa
Firmato

Il Presidente DELLA Commissione Esaminatrice
Dott. Giulio Corrivetti
Firmato



ELENCO CANDIDATI AMMESSI AL CONCORSO LOGOPEDISTI

SESSIONE DALLE ORE 08:30

DA	COGNOME	NOME	SECONDO NOME	DATA DI NASCITA
1	ACRI	CARMEN		14/07/1986
2	AGAZZI	VALERIA		07/10/1993
3	ALETTA	STEFANIA		15/05/1970
4	ALFANO	GIOVANNA		31/07/1987
5	ALFIERI	MARIANTONIA		05/02/1979
6	AMATO	MARIARCA		14/11/1992
7	AMBROSINO	FRANCESCO		06/04/1987
8	AMBROSIO	CONCETTA		14/09/1992
9	AMETRANO	GABRIELLA		07/03/1991
10	ANDREOU	EMILIA		13/03/1983
11	ANTEO	CHIARA		10/10/1969
12	ANZELMO	ROSY		21/09/1989
13	APREDDA	DANIELE		26/11/1991
14	APUZZO	LAURA		19/04/1994
15	ASCIONE	CINZIA		12/07/1990
16	ASCIONE	LUIGI		21/12/1971
17	ASCIONE	SERENA		23/03/1994
18	AURIEMMA	MARIANNA		26/09/1995
19	AVALLONE	IDA		11/03/1970
20	AVALLONE	MARIANNA		24/07/1987
21	AVITABILE	TANIA		01/06/1996
22	BARCHIESI	ROBERTA		15/02/1987
23	BARONE	ELENA		06/09/1988
24	BARRESI	STEFANO	SALVATORE	02/12/1984
25	BATTAGLIA	DANIELA		22/03/1989
26	BELLIFEMINE	MONICA		17/02/1992
27	BELLIZZI	ALESSIA		04/08/1990
28	BENCIVENGA	ANTONELLA		18/03/1993
29	BIFULCO	FRANCESCO		05/05/1988
30	BISOGNO	CONCETTA		01/02/1964
31	BOCCOLATO	CATERINA		27/03/1991
32	BORRELLI	ALBA	ELISABETTA	13/07/1992
33	BORRELLI	MARGHERITA		25/03/1970
34	BOTTONE	VALERIA		18/03/1995
35	BOVINO	MARA		31/08/1994
36	BRANCATI	FEDERICA		04/12/1989
37	BRILLANTINO	CHIARA		05/02/1988
38	BRUNINI	CHIARA		02/08/1991
39	BUA	ALBERTO		02/11/1995
40	BUONANNO	IMMACOLATA		22/06/1972

41	BUONISSIMO	IRENE		13/07/1988
42	CACCAVALE	ANTONELLA		22/05/1994
43	CACCIAPUOTI	MARIA	LOUDES	09/08/1982
44	CAGNETTA	LUIGIA		28/01/1986
45	CAIAZZA	CHIARA		11/08/1992
46	CAIZZONE	GIULIA		03/09/1987
47	CALARCO	CLAUDIA		02/12/1994
48	CALDIERI	CLEMENTINA	SERENA	16/12/1989
49	CALIFANO	VINCENZO		23/10/1980
50	CAMPANELLA	FABIOLA		01/05/1995
51	CANTARELLA	GIUSY		03/10/1992
52	CAPALDO	CELESTE		21/07/1996
53	CAPORRINO	CARMEN		29/11/1983
54	CAPUTO	NADJA		31/03/1995
55	CARBONARA	CATIA		23/11/1974
56	CARDIANLE	ANGELA		22/09/1982
57	CARIDI	CLAUDIA		26/07/1997
58	CARILLO	CATIA		18/06/1984
59	CARLATA	FEDERICA		17/06/1990
60	CASILLO	SILVIA		05/03/1996
61	CASO	ROSA		02/06/1993
62	CASTAGNA	FEDERICA		28/01/1993
63	CAVALIERE	ANITA		10/05/1990
64	CEPARANO	LUCIA		17/05/1988
65	CERCHIA	VALENTINA		05/06/1989
66	CERDO	MARTINA		27/07/1995
67	CHIAPPETTA	MARTINA		21/09/1973
68	CHIECO	ESTER		28/01/1995
69	CHIOMINTO	ILARIA		15/06/1994
70	CIANO	CARMEN		10/06/1988
71	CICATIELLO	MARIAROSARIA		04/07/1982
72	CICCONE	GIANNA		22/12/1991
73	CINQUE	ELISABETTA		05/11/1995
74	CIOFFI	FEDERICA		13/06/1996
75	CIOTOLA	ILARIA		27/07/1975
76	CIRIGLIANO	PINA		09/11/1988
77	CIRILLO	ANNA		14/08/1995
78	CITRO	LARA		10/12/1992
79	CITRO	RAFFAELLA		07/06/1963
80	COIA	VANESSA		16/11/1989
81	COMENTALE	FORTUNATA		09/04/1984
82	CONTE	FEDERICA		20/04/1991
83	COREA	GILDA	NICOLETTA	22/12/1990
84	COSTABILE	ANNA		16/01/1991
85	COSTUMATO	FRANCESCA		24/05/1984
86	COVIELLO	ROSSELLA		20/05/1994
87	COZZA	VALENTINA		08/11/1991
88	COZZOLINO	ANGELA		26/01/1991
89	COZZOLINO	ROBERTA		29/03/1988
90	CRESCENZO	GRAZIANA		03/07/1984

91	CRISCUOLO	GABRIELLA		19/04/1993
92	CUOMO	CARLA		19/10/1984
93	CUOMO	CHIARA		14/08/1977
94	CUOMO	MARIANNA		25/03/1983
95	CURCIO	GIOVANNA		26/03/1993
96	CUVIELLO	ANTONELLA		27/05/1989
97	D'AGOSTINO	STEFANIA		19/02/1984
98	D'AIUTO	ISABELLA		05/12/1973
99	D'ALESSANDRO	CHIARA		02/05/1989
100	D'ALÒ	ROBERTA		14/06/1992
101	D'ALTO	MARIA		10/03/1973
102	D'AMBROSI	ANNA	LUCIA	13/10/1969
103	D'AMBROSI	MARIA	ROSARIA	09/12/1973
104	D'AMBROSIO	MARIA		22/01/1986
105	D'AMORA	ANNA		13/03/1993
106	D'AMORE	AURORA		06/01/1983
107	D'ANGELO	GINA	MARINA	23/09/1986
108	D'ANGELO	MARA		20/08/1983
109	D'ANIELLO	ROBERTO		17/02/1988
110	D'ANTONIO	SONIA		22/07/1975
111	D'ARGENIO	NICOLETTA		09/01/1979
112	D'ARGENZIO	MARGHERITA		18/09/1980
113	D'AVANZO	ROSSELLA		19/02/1970
114	DE AGOSTINO	SERENELLA		27/05/1963
115	DE BERARDINIS	FLAVIA		11/09/1984
116	DE BONIS	ELIA		14/07/1993
117	DE CARO	FEDERICA		01/09/1990
118	DE CIUCEIS	CLAUDIA		15/01/1988
119	DE FILIPPO	SABRINA	ANNA	07/09/1994
120	DE GREGORIO	MARISA		13/07/1990
121	DE LUCA	MARIANNA		18/06/1993
122	DE LUCA	SABRINA		13/03/1989
123	DE MARINO	ANNA		26/07/1988
124	DE MEO	SARA		16/03/1989
125	DE SIMONE	CARMELINA		23/01/1982
126	DE SIMONE	COLOMBA	ALESSIA	06/09/1992
127	DE SIMONE	TERESA		19/01/1991
128	DE SIMONE	VALENTINA		11/12/1990
129	DE SIMONE	VALERIA		20/07/1974
130	DE STEFANO	LUCIA		05/10/1991
131	DE STEFANO	NICOLETTA		15/09/1982
132	DEL GIUDICE	CLAUDIA		27/04/1989
133	DEL PLATO	LETIZIA		18/01/1970
134	DEL PRETE	MICHELA		23/03/1992
135	DEL SORDO	AMATO		19/10/1984
136	DELLA FEMINA	MONICA		09/06/1975
137	DELL'AGLIO	GELSOMINA		29/10/1993
138	DELLE CAVE	DEBORA		03/10/1996
139	DELLE CURTI	TERESA		07/06/1995
140	D'ESPOSITO	MARIAROSARIA		15/09/1973

141	DI BELLO	ANGELA		14/06/1987
142	DI GIACOMO	MARTINA		03/06/1995
143	DI MARO	PAOLA		28/10/1993
144	DI MARTINO	FABIANA		22/09/1985
145	DI PIERRI	GIUSI		25/08/1991
146	DI RUOCCO	GIUSEPPINA		27/11/1982
147	DI SALVO	MARIA		19/09/1993
148	DI SANTO	FABIANA	GIOVANNA	13/01/1985
149	DI SANTO	MORENA		09/04/1983
150	DI TOLLA	ANNA		11/02/1992
151	DI TOTA	VALENTINA		28/07/1991
152	DIANA	ELISA		30/07/1981
153	DOMENICA	LUCIA		28/05/1987
154	D'ORIA	NOEMI		16/06/1993
155	EGIZIO	MARIA		31/12/1992
156	ELEFANTE	SANTINA		12/12/1992
157	ESPOSITO	GIOVANNI		12/11/1965
158	ESPOSITO	ROSSELLA		03/08/1994
159	FALCO	DANIELA		12/11/1980
160	FALCO	JESSICA		14/12/1989
161	FASSETTI	ILARIA		01/12/1981
162	FAZZARI	ANNA	LAURA	04/04/1992
163	FEDERICI	BENEDETTA		30/10/1990
164	FERRAIOLI	EMILIA		05/08/1983
165	FERRARA	FAUSTA		03/08/1968
166	FERRAVANTE	STEFANIA		12/01/1991
167	FERRENTINO	ANGELA		14/03/1990
168	FERRUCCI	ANNA		16/10/1976
169	FESTA	RAFFAELLA		09/07/1973
170	FIENGA	CHIARA		08/02/1992
171	IORE	MASSIMILIANO		03/12/1967
172	FRASCI	MARINA		02/10/1987
173	FUNICELLI	VALENTINA		25/03/1981
174	GALIETTA	LUISA		23/01/1969
175	GALLO	ROSA		13/03/1981
176	GALLUCCIO	DANIELA		22/06/1984
177	GANZERLI	GIUSEPPINA		22/12/1990
178	GARZOLI	CRISTIANA		13/12/1974
179	GENNARO	ROSARIA		20/09/1990
180	GEREMICCA	FEDERICA		21/11/1989
181	GIACOIA	MIRIAM		21/09/1989
182	GIADA	SAPERE		29/10/1980
183	GIAMMARCO	NOEMI		19/11/1996
184	GIGLIO	CARMEN		16/06/1992
185	GIOLINO	ILARIA		15/12/1993
186	GIORDANO	GABRIELLE		12/12/1973
187	GIOSA	DEBORA		03/06/1991
188	GIUMELLO	FEDERICA		30/04/1993
189	GRADISCA	ROSSELLA		18/04/1987
190	GRANAROLI	FEDERICA		08/06/1994

191	GRAZIANO	VITTORIA		13/03/1996
192	GRAZIOSI	ADRIANA		10/05/1989
193	GRECO	AGATA		19/08/1991
194	GRIMALDI	SILVESTRO		29/06/1983
195	GRUOSSO	TIZIANA		06/11/1995
196	GUADAGNUOLO	ANNA		25/01/1969
197	GUARINI	ERIKA		20/04/1996
198	GUASTAFIERRO	MARIAROSARIA		05/02/1991
199	GUERRIERO	ILARIA		26/05/1995
200	GUIDA	LUISA		19/12/1986



ELENCO CANDIDATI AMMESSI AL CONCORSO LOGOPEDISTI

SESSIONE DALLE ORE 14:00

DA	COGNOME	NOME	SECONDO NOME	DATA DI NASCITA
201	IASEVOLI	MARIA	ROSARIA	08/05/1991
202	IELPO	DEBORA		03/06/1989
203	IORIO	MARIA	TERESA	12/11/1991
204	IOVINO	ROBERTO	LUIGI	05/06/1991
205	IPPOLITO	VALENTIUNA		24/05/1976
206	IZZO	ALDO		23/09/1973
207	KLEPACZ	AGNIESZKA	RENATA	09/08/1973
208	LA GRECA	FEDERICA	MARIA	24/07/1993
209	LA MANNA	LUDOVICA		04/01/1991
210	LA RAGIONE	FRANCESCA		15/11/1988
211	LAMBERTI	FEDERICA		24/01/1994
212	LAMBERTI	FIORANGELA		30/11/1986
213	LANDOLFI	MARIALUISA		25/10/1986
214	LANGELLA	LIDIA		23/10/1996
215	LANGELLA	VALERIA		24/10/1987
216	LAPINSKAYA	ANASTASIYA		24/01/1996
217	LAURINO	GABRIELLA		09/10/1987
218	LEMBO	ILARIA		06/12/1989
219	LETTERA	VALERIA	MARIA	13/04/1987
220	LIMONGELLI	FRANCESCA		14/07/1990
221	LONGOBARDI	ANTONELLA		13/07/1967
222	LONGOBARDI	CLAUDIA		02/07/1992
223	LOSINNO	MARIASERENA		21/05/1988
224	LUCCHESI	ROSITA		07/06/1993
225	LUCCIO	MARIANNA		08/01/1984
226	LUPO	ALESSIA		14/10/1995
227	MADDALONI	CARMEN		19/05/1986
228	MAGALDI	PAOLA		23/06/1973
229	MAIELLO	VALENTINA		08/07/1993
230	MALLANO	ERMINIA	ROSA	06/04/1992
231	MANDIELLO	MARZIA		02/07/1996
232	MANGIACAPRA	RITA		16/12/1989
233	MAREGLIA	MARIALAURA		13/10/1995
234	MARINARI	GESSICA		21/06/1990
235	MARINI	ROSA	ROBERTA	01/10/1989
236	MARRA	ANTONELLA		03/03/1985
237	MARRA	FEDERICA		10/08/1992
238	MARZULLO	MARIANNA		07/11/1962
239	MEDUGNO	ANTONELLA		21/04/1970
240	MELILLO	MARTINA		03/10/1996

241	MEMOLI	LAURA		11/05/1984
242	MENICHINI	ORSOLINA		21/08/1970
243	MENNUTI	DONATELLA		26/11/1992
244	MERCURI	ALBA		02/05/1985
245	MIGLIARO	ROSSELLA		16/01/1987
246	MIRANDA	CHIARA		21/08/1985
247	MIRANDA	SIMONA		15/12/1972
248	MISCINO	ROSA		17/05/1992
249	MITTICA	FRANCESCA		12/08/1991
250	MOLLICA	ROBERTA		23/03/1994
251	MONGELLI	DAVIDE		24/04/1995
252	MONTEFUSCO	EMILIA		29/07/1971
253	MONTELLA	FRANCESCA		16/01/1994
254	MONTELLA	LUIGI		14/05/1989
255	MORANO	PATRIZIA		28/06/1978
256	NANNONI	NUNZIA		05/02/1991
257	NAPOLITANO	LIA		31/01/1997
258	NAPPI	MARTA		06/05/1994
259	NAPPO	FILOMENA		02/04/1991
260	NASTI	GIUSY		02/02/1994
261	NATOLI	RITA		13/12/1976
262	NIGLIO	ALESSIA		26/10/1975
263	NIGRO	SERENA		15/10/1992
264	NUNZIATA	CLAUDIA		17/08/1992
265	NUZZI	ANGELA		23/06/1991
266	OLCESE	VIRGINIA		27/12/1993
267	OLIVA	ROSA	SIMONA	18/04/1991
268	OLIVIERI	STEFANIA		15/03/1990
269	ORLANDONI	FEDERICA		30/07/1992
270	PACIFICO	MARTINA		14/04/1995
271	PAGLIUSO	GIUSEPPE		19/09/1995
272	PALLADINO	PAOLA		13/01/1986
273	PALMIERI	GIOVANNA		14/04/1990
274	PANICHELLA	VALENTINA		13/09/1988
275	PARIGI	SARA		22/01/1980
276	PARMENTOLA	LUCIA		17/11/1973
277	PASQUALUCCI	ELENA		17/11/1991
278	PAVONE	LORENZO		20/06/1969
279	PELLEGRINI	FEDERICA		19/12/1992
280	PELLEGRINO	MARTINA		29/02/1992
281	PENNONE	LUCA		03/11/1992
282	PENTANGELO	ADRIANA		
283	PEPE	ROBERTA		15/05/1989
284	PERNA	PAOLA		06/04/1972
285	PERPIGLIA	FEDERICA		31/01/1986
286	PERRI	FABIANA		21/03/1990
287	PETILLO	PINA		19/03/1990
288	PICCIRILLO	DANIELA		06/08/1996
289	PIETRAFESA	VERONICA		18/11/1991
290	PIRANEO	ALESSANDRA		24/07/1986

291	PISCIOTTA	MARIANNA		20/07/1988
292	PISCITIELLO	FRANCESCA		02/05/1986
293	PISCOPO	AIDE		07/09/1983
294	POLLICE	ROSANNA		25/12/1981
295	POMPOSO	FIORENZA		11/01/1991
296	PORCARO	STEFANIA		01/10/1969
297	PUZELLA	SARA		11/08/1991
298	RAIA	ANNA		18/01/1986
299	RANIERI	NADIA		10/04/1996
300	RAUSO	MARIA		19/02/1987
301	RESCA	IRENE		13/04/1992
302	RIZZO	LUCIA		15/10/1965
303	RIZZO	VINCENZO		01/03/1991
304	ROMANI	LISA		30/10/1996
305	ROMANO	ELISABETTA		14/01/1990
306	ROMANO	FRANCESCA		06/06/1990
307	ROMANO	GIUSEPPE		17/06/1987
308	ROMEO	ALESSIA		03/04/1995
309	RONGA	ROSA		07/06/1990
310	ROSATI	MARTA		20/02/1995
311	ROSATI	ROBERTA		03/09/1980
312	ROSEO	DELIA		17/10/1990
313	ROSSI	FABIANA		13/03/1974
314	ROSSI	WALTER		15/05/1993
315	ROVITO	CHIARA		20/07/1996
316	RUBINO	BRUNA		18/08/1988
317	RUSSO	ALESSIA		26/11/1991
318	RUSSO	ANNALISA		05/06/1994
319	RUSSO	MARIKA		14/05/1990
320	SABATINO	RITA		09/09/1955
321	SAGARESE	MARTA		06/12/1988
322	SANGIOVANNI	ANNAMARIA		02/12/1986
323	SANGIOVANNI	GIUSEPPINA		25/07/1986
324	SANNICANDRO	ALESSIA		14/06/1991
325	SANNINO	JOLANDA		23/05/1987
326	SANTANIELLO	FRANCESCA		16/06/1973
327	SANTANIELLO	MARIA	GRAZIA	02/11/1976
328	SANTARPIA	LUISA		07/04/1993
329	SANTELLA	LUCA		12/06/1990
330	SANTELLI	CHIARA		04/07/1992
331	SANTORELLI	SANTINA		31/05/1990
332	SANTORO	ANTONELLA		27/03/1993
333	SANTORO	ANTONIO		17/07/1993
334	SANTORO	ELISA	MARIA	23/12/1995
335	SAVARESE	GIUSI		20/05/1992
336	SBRESCIA	SIMONA		10/01/1996
337	SCARLINO	ARIANNA		25/02/1991
338	SCHETTINO	REGINA		02/04/1994
339	SCHIAVONE	SILVIA		09/07/1989
340	SCIUSCO	FRANCESCA		08/01/1995

341	SCOCCA	LILIANA		03/09/1992
342	SCOGNAMIGLIO	ANNA		29/08/1988
343	SCOTTO DI UCCIO	ROSSELLA		10/05/1993
344	SCURCI	ANGELA		18/05/1984
345	SENATORE	KATIA		11/07/1988
346	SEPE	CLAUDIA		16/04/1995
347	SEPE	REGINA		15/09/1975
348	SERRE	ALESSANDRA		30/08/1991
349	SERVADIO	IRENE		02/04/1996
350	SFORZA	ELISABETTA		06/02/1991
351	SIANI	MARIA	ROSARIA	01/02/1980
352	SOLITO	FEDERICA		18/11/1994
353	SORIENTE	CINZIA		27/08/1972
354	SPAGNOLO	GIOVANNA		17/01/1990
355	SPAGNUOLO	MARIA		10/12/1976
356	SPALLONE	MARIANA		14/10/1991
357	SPINELLI	ANGELA		06/06/1991
358	SQUICCIARINI	IMMACOLATA		06/08/1988
359	STABILE	EMILIA		01/08/1995
360	STAMERRA	GIULIA		18/10/1993
361	STELLATO	FRANCESCA		11/08/1981
362	TAMBURO	KATIA		12/04/1973
363	TANCREDI	LAURA		10/06/1992
364	TARANTINO	CLOTILDE		04/04/1996
365	TELESCA	AUTILIA		31/10/1989
366	TERRANERA	VALENTINA		01/07/1989
367	TOMATIS	MARINA		27/03/1996
368	TOMEI	ALESSIA		25/08/1995
369	TORNESELLO	CHIARA		11/11/1995
370	TORNINCASA	MARGHERITA		08/09/1991
371	TOSCANO	SARA		25/02/1989
372	TRAMONTANO	VANESSA		23/04/1991
373	TRILLO	GIUSEPPINA		04/04/1986
374	TROISE	ERIKA		01/06/1991
375	UMMARINO	MANUELA		17/06/1979
376	URBANO	AURORA	ANNA	10/06/1987
377	VACCA	GABRIELLA		29/09/1983
378	VACCARO	ROSSELLA		13/09/1989
379	VALENTE	CHIARA		04/07/1994
380	VENEZIA	ANNA		07/03/1973
381	VENTO	TRIESTINA	LAURA	26/02/1986
382	VERDE	ROSA		08/01/1982
383	VERLANTI	GIROLAMO		09/01/1992
384	VERRONE	ROSSANA		23/12/1985
385	VIESTI	ALESSANDRA		21/01/1993
386	VINALE	RAFFELE		04/06/1973
387	VIOLA	MARIA	ASSUNTA	27/05/1994
388	VITALE	SILVIA		09/11/1978
389	VITELLI	FIORENZA		29/11/1994
390	XELLA	ROSARIA		28/02/1980

391	ZACCAGNINO	ANTONIO		28/05/1988
392	ZOBEL	CHIARA		15/06/1995
393	ZUCCO	MARIA	LUISA	13/02/1995



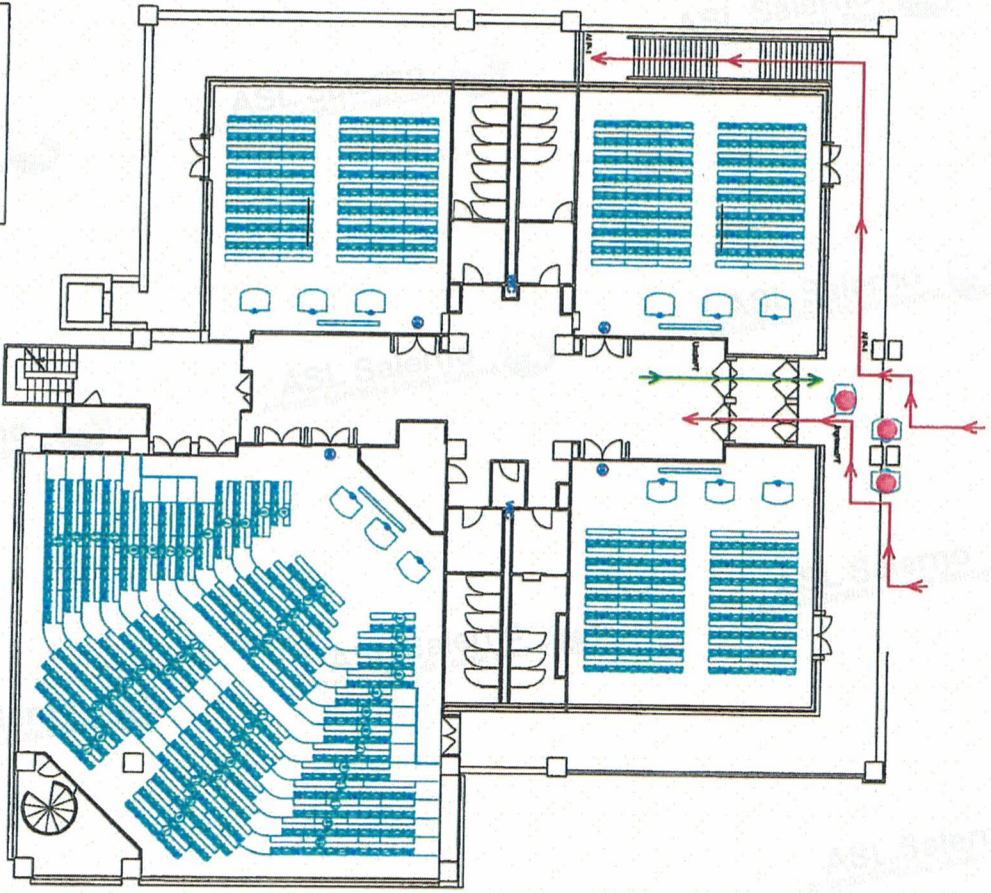

Edificio B1
PIANO TERRA
Posti totali 700

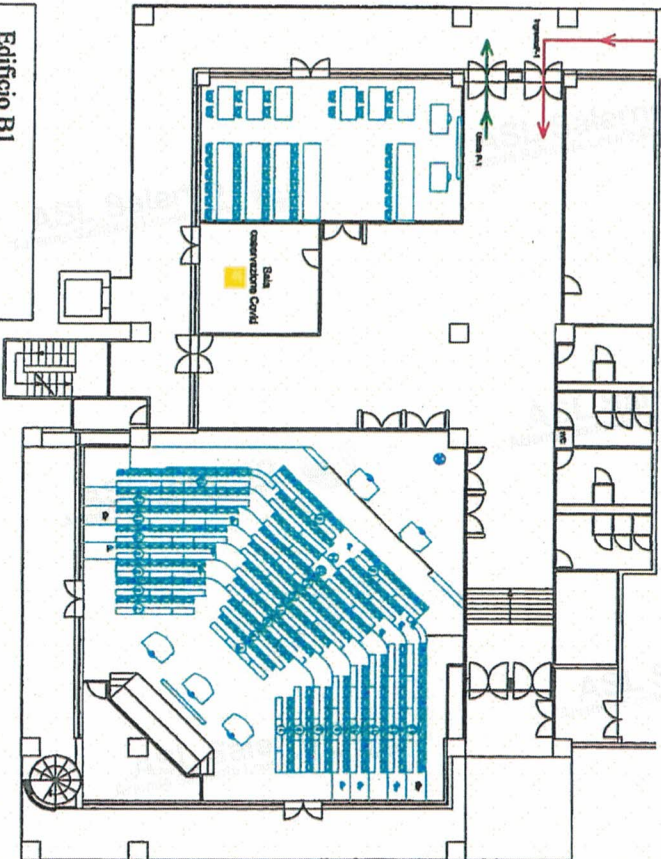

Edificio B1
PIANO SEMINTERRATO
Posti totali 300



Legenda

-  Percorso di ingresso
-  Percorso di uscita
-  Posti a sedere
-  Registrazione
-  Sala osservazione Covid

Mappe/percorsi: pedonali dell'area concorsuale, dopo aver raggiunto il Campus con auto propria (parcheggio multipiano) o con mezzi pubblici (fermata)

26. FEB. 2022

